

Najważniejsze informacje związane z funkcjonowaniem platformy e-learningowej Wszechnicy Polskiej: [kliknij tutaj](#).

Course categories

Języki obce	23
<input type="checkbox"/> J. Angielski	
<input type="checkbox"/> J. Hiszpański	
<input type="checkbox"/> J. Niemiecki	
<input type="checkbox"/> J. Rosyjski	
Technologia informacyjna	
<input type="checkbox"/> I. Aleksiejuk	5
<input type="checkbox"/> D. Kostrzewa	5
<input type="checkbox"/> W. Pokojski	15
<input type="checkbox"/> B. Stanisławska	21
<input type="checkbox"/> J. Różański	5
<input type="checkbox"/> J. Wicińska	4
Przedmioty specjalistyczne	
<input type="checkbox"/> Andragogika	1
<input type="checkbox"/> Antropologia kulturowa	1
<input type="checkbox"/> Bezpieczeństwo społeczne	1
<input type="checkbox"/> Biurowość i korespondencja	1
<input type="checkbox"/> Dydaktyka kształcenia zawodowego	
<input type="checkbox"/> Edukacja językowa dziecka	1
<input type="checkbox"/> Edukacja matematyczna dziecka	1
<input type="checkbox"/> Elementy pedagogiki resocjalizacyjnej	1
<input type="checkbox"/> Etyka	2
<input type="checkbox"/> Filozofia	
<input type="checkbox"/> Etyka dziennikarska i prawo mediów	1
<input type="checkbox"/> Etyka zawodowa	2
<input type="checkbox"/> Finanse przedsiębiorstwa	1
<input type="checkbox"/> Gatunki dziennikarstwa	1
<input type="checkbox"/> Historia mediów	1
<input type="checkbox"/> Historia wychowania i myśli pedagogicznych	1
<input type="checkbox"/> Kompendium wiedzy o uzależnieniach	1
<input type="checkbox"/> Logika	3
<input type="checkbox"/> Makroekonomia	1
<input type="checkbox"/> Medycyna katastrof i zagrożenia bioterrorystyczne	1
<input type="checkbox"/> Metodyka pracy doradcy personalnego	1
<input type="checkbox"/> Metody pracy z małym dzieckiem	1
<input type="checkbox"/> Nauka o administracji	1
<input type="checkbox"/> Nauka o państwie i prawie	1
<input type="checkbox"/> Organizacja i zarządzanie w administracji publicznej	1
<input type="checkbox"/> Pedagogika ogólna	1
<input type="checkbox"/> Pedagogika resocjalizacyjna	1
<input type="checkbox"/> Pedagogika specjalna	1
<input type="checkbox"/> Polski system medialny	1
<input type="checkbox"/> Pomoc i terapia psychologiczno-pedagogiczna	1
<input type="checkbox"/> Prawne podstawy bezpieczeństwa	1
<input type="checkbox"/> Przedsiębiorczość	1
<input type="checkbox"/> Psychologia komunikacji	1
<input type="checkbox"/> Psychologia rozwojowa i osobowości	1
<input type="checkbox"/> Publiczne prawo gospodarcze	1
<input type="checkbox"/> Ratownictwo przedmedyczne	1
<input type="checkbox"/> Resocjalizacja osób niedostosowanych społecznie	1
<input type="checkbox"/> Rynki finansowe	1
<input type="checkbox"/> Standardy kwalifikacji zawodowych	1
<input type="checkbox"/> Systemy medialne na świecie	1
<input type="checkbox"/> Teoria organizacji i zarządzania	1
<input type="checkbox"/> Wybrane zagadnienia filozofii	2
<input type="checkbox"/> Współczesne kierunki w pedagogice	1
<input type="checkbox"/> Współczesne koncepcje filozofii i etyki	1
<input type="checkbox"/> Wstęp do językoznawstwa	1
<input type="checkbox"/> Zarządzanie kadrami	1
<input type="checkbox"/> Psychologia ogólna	1
<input type="checkbox"/> Współczesne kierunki językoznawstwa i językoznawstwa stosowanego	1

Search courses:

Statistics

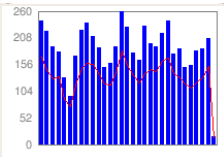

Connections today : 17

Zasady redagowania prac licencjackich i magisterskich

[Pobierz dokument](#)